

MAJBURIY FANLAR

ONA TILI

1. Qaysi javobda payt bildiruvchi ravishlar qatori berilgan?
 - A) har gal, allamahal, hanuz
 - B) hamisha, allamahal, noiloj
 - C) ertalab, bafurja, majburan
 - D) jimgina, ertadan, buguncha
2. Qaysi javobda ilmiy uslubga oid gap berilgan?
 - A) Muxbirimizning xabar berishicha, yurtdoshlarimiz saylovda faol qatnashmoqda.
 - B) Yomg'irdan keyin bulutlar orasidan quyosh mo'ralab qaraydi.
 - C) Fe'llar harakat va holat ma'nosini bildiruvchi so'zlardir.
 - D) Tadbir har oying juma kunida o'tkazilishiga ma'muriyat kafolat beradi.
3. Qaysi gapda ajratib ko'rsatilgan so'z aniqlovchi vazifasini bajargan?
 - A) Bolalar yangi bog'da o'ynayotgan edilar.
 - B) U eski ko'ylagining tugmasini olib, o'zini tashlab yubordi.
 - C) Har narsaga qiziqish – biz uchun eski odat.
 - D) Yuzaki o'ylagan odam yutqazadi.
4. Chiziqcha bilan yoziladigan so'zlar qatorini belgilang.
 - A) hayot//sevar, hech//qachon
 - B) mol//dunyo, dum//dumaloq
 - C) achchiq//tosh, har//vaqt
 - D) ola//qarg'a, bir//tekis
5. Qaysi javobda berilgan so'zlar juftligi o'zaro ma'nodosh so'zlar hisoblanadi?
 - A) adl – adil B) uzun – kalta
 - C) olis – yaqin D) ranj – alam
6. Imloviy jihatdan to'g'ri yozilgan so'zlarni toping.
 - A) favvora, aloxida B) tassavur, inshoat
 - C) dorboz, ravnaq D) maxtamoq, minnatdor
7. Qaysi gapda imloviy xatolik mavjud emas?
 - A) Uy to'rida ilingan surat unga yoshligini eslatti.
 - B) Suv yuziga suzub chiqqan baliqlarni ko'rdi.
 - C) Ustoz abadiy tiriklikka erishkan avliyolar haqida so'zlab berdi.
 - D) Biz ichki intizomga rioya qilishga majburmiz, hurmatli hamkasblar.
8. Qaysi gapdagi ajratib ko'rsatilgan so'z ko'chma ma'noda qo'llangan?
 - A) Qizning bo'ynidagi munchoq shodasi uzilib har tomonga sochilib ketdi.
 - B) Qiz shohi ko'ylagini hilpiratib o'ynayotgan shabadaga yuzlarini tutib turardi.
 - C) Ko'p og'iz bir bo'lsa, bir og'iz yengiladi.
 - D) Cholning yuzi g'azabdan dir-dir titrar, uni urib yuborguday bo'lar edi.
9. Qaysi gapda tushum kelishigini tushirib qo'llash uslubiy jihatdan xato sanaladi?
 - A) U kitobni o'qishga berilib ketganidan qorong'i tushganiga ham e'tibor bermasdi.
 - B) Narsalarining ichidan o'zining nomiga yozilgan xatni topib oldi.
 - C) Qarasak, bitta jonivor to'rni yirtib chiqib ketishga harakat qilar, ammo uddasidan chiqa olmas edi.
 - D) Ertasi kuni maktabga borganida kutubxonadan qushlar haqida yozilgan kitobni oldi.
10. Qaysi gapda vergulning qo'llanish qoidalariga amal qilingan?
 - A) Bu fikrga qo'shilmadi balki, jon-jahdi bilan qarshi chiqdi.
 - B) Bizga kitob, daftar, qalam, kerak.
 - C) Biz bugun, albatta, g'alaba qozonamiz.
 - D) Bu safar Nazira ham, Nodira ham, biz bilan, bordi.

MATEMATIKA

11. $\frac{21}{49} = \frac{x}{7}$ proporsiyaning x -noma'lum hadini toping.

- A) 3
B) 4
C) 2
D) 7

12. To'g'ri burchakli parallelepipedning bo'yi, eni va balandligi mos ravishda 9 cm, 5 cm va 10 cm ga teng bo'lsa, uning hajmini (cm^3) toping.

- A) 450
B) 455
C) 435
D) 445

13. 9786 sonining raqamlari o'rnini almashtirib eng kichik sonni hosil qiling.

- A) 6987
B) 6789
C) 6879
D) 6897

14. n ning qanday natural qiymatlarida $\frac{18}{n}$ kasrning qiymati natural son bo'ladi?

- A) 3; 6; 9; 12; 15; 18
B) 1; 2; 4; 6; 8; 10
C) 1; 2; 3; 6; 9; 18
D) 1; 2; 4; 8; 16; 18

15. Son o'qida $-7,6$ dan katta va $8,4$ dan kichik bo'lgan nechta butun son mavjud?

- A) 15
B) 16
C) 14
D) 13

16. 32 soni 160 sonining qancha qismini tashkil qiladi?

- A) $\frac{1}{4}$
B) $\frac{2}{5}$
C) $\frac{1}{5}$
D) $\frac{1}{2}$

17. Tenglamani yeching:

$$(7 - x) - (3 - 2x) = -5 - 3x$$

- A) 2,5
B) ~~-2,25~~
C) -2,5
D) 2,25

18. Shaklning perimetrini hisoblang.

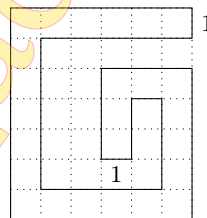

- A) 52
B) 57
C) 56
D) 58

19. Hisoblang: $9,75 + 2,3 + 6,72 - (+2,3) + +(-(-0,25)) + (-6,72) - 10$.

- A) 1
B) -1
C) 2
D) 0

20. 2,5 sentner necha kilogrammga (kg) teng?

- A) 25
B) 2500
C) 250
D) 50

O'ZBEKISTON TARIXI

21. General-mayor Sobir Rahimov 1945-yil 26-martda qaysi shaharni shturm qilishda halok bo'lgan?
A) Moskva B) Kursk C) Stalingrad
D) Gdansk
22. Qadimgi davrning qaysi bosqichiga kelib O'rta Osiyoda jamiyat harbiy demokratiya tamoyillari asosida yashay boshladi?
A) temir asri B) bronza davri C) neolit
D) eneolit
23. 1405-yil 18-mart kuni Samarqandni egallab, o'zini Movarounnahrning oliy hukmdori deb e'lon qilgan shaxsni toping.
A) Zahiriddin Muhammad Bobur
B) Mirzo Ulug'bek
C) Sulton Husayn Boyqaro
D) Xalil Sulton Mirzo
24. Ma'muniylar hukmronligi davrida Xorazmshohlar davlatining poytaxtiga aylangan shaharni toping.
A) Ko'hna Urganch B) Kat C) Xiva
D) Tuproqqal'a
25. XIX asr o'rtalarida Xiva xonligida xon qarorgohi qaysi shaharda joylashgan?
A) Hazorasp B) Nukus C) Xiva
D) Tuproqqal'a
26. "Shajarai Xorazmshohiy" asarining muallifini aniqlang.
A) Muhammad Yusuf Bayoniy
B) Hasanbek Rumlu
C) Xudoyberdi Avaz Muhammad
D) Shermuhammad Munis
27. 1557-1558-yillarda kimning hukmronligi davrida Buxorodan Moskvaga elchilar yuborilgan?
A) Ismoil Somoniy B) Abulg'oziyxon
C) Abdullaxon II D) Amir Temur
28. 1997-yil xalqaro YUNESKO tashkilotining qarori bilan qaysi shaharning 2500 yilligi mamlakatimizda keng nishonlangan?
A) Shahrisabz B) Samarqand C) Xiva
D) Qarshi
29. Qaysi shahar mil.avv. V asrda bunyod etilgan?
A) Toshkent B) Yangi Urganch
C) Samarqand D) Xiva
30. Amir Temur vafotidan keyin mamlakatda boshlanib ketgan o'zaro kurash va isyonlarga chek qo'yib, 1409-yilda hokimiyatni o'z qo'lga olgan temuriyzodani aniqlang.
A) Husayn Boyqaro B) Shohrux
C) Pirmuhammad D) Mironshoh